

TIMBRI E VISTI - COMMENTI:

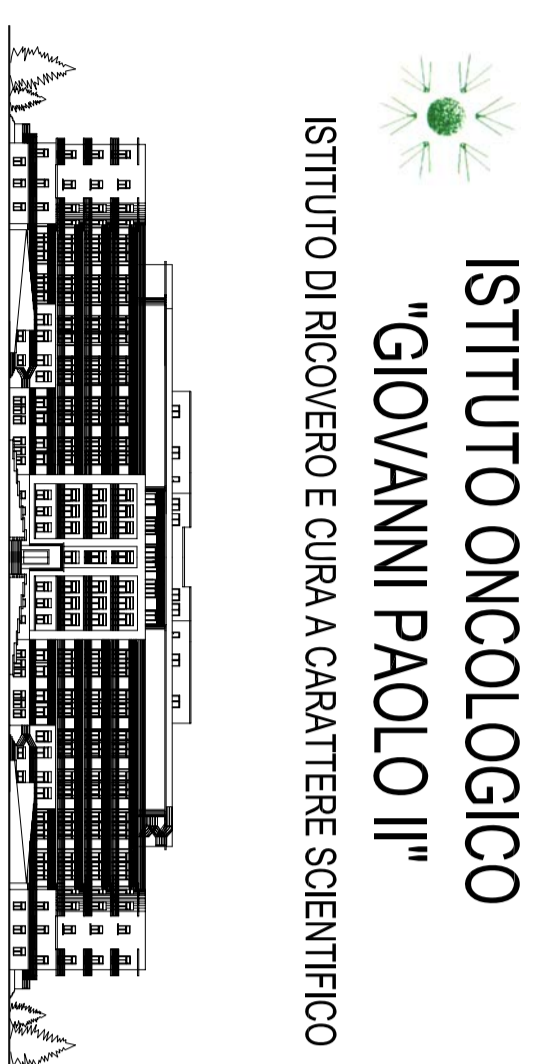

**ISTITUTO ONCOLOGICO
"GIOVANNI PAOLO II"**
ISTITUTO DI RICOVERO E CURA A CARATTERE SCIENTIFICO

INTERVENTO:
Lavori di realizzazione di una Biobanca situazionale presso la sede dell'Istituto Oncologico di Bari "Giovanni Paolo II".

RESPONSABILE UNICO DEL PROCEDIMENTO:

Ing. Saverio Salomone
Dottorato in Ingegneria
Coordinatore Unico "Giovanni Paolo II"

DIRETTORE SCIENTIFICO:

Dott. Angelo Frattasio
Coordinatore Unico "Giovanni Paolo II"

PROGETTAZIONE:

R. T. P. (Raggruppamento temporaneo di professionisti)
Ing. Daniele Cantarani (Coordinatore mandataro)
Ing. Roberto Caramanna
Ing. Fabio Calabrese (Proventuali)
Ing. Carlo Benvenuto (Coor. n. 99.707/25 Bari)
Co. n. 214/0007/2007/25

OGGETTO DELLA TAVOLA:

PIANTA D'OPERAZIONE CONTROSPETTI
PIANIMETRA PIANO INTERRATO - PIANO RIALZATO

SCHEMATIZZAZIONE	STILE E LAVORAZI	LEGENDA	DATA	TAVOLA
<input type="checkbox"/> strutture	<input type="checkbox"/> architetture	<input type="checkbox"/> preliminare	maggio 2011	AR 07
<input type="checkbox"/> impianti	<input type="checkbox"/> definitivo	<input type="checkbox"/> definitivo	1/50	
	<input type="checkbox"/> esecutivo	<input type="checkbox"/> esecutivo		

LEGENDA LOCALI

01	LOCALE CONSERVAZIONE PER SCOPPI DIAGNOSTICI E DI RICERCA
02	LOCALE CONSERVAZIONE PER SCOPPI TERAPEUTICI
03	CORRIDOIO
04	MONTACARICHI
05	UFFICIO / CONTROLLO
06	LABORATORIO PREPARAZIONE RISORSE BIOLOGICHE (CLASSIFICATO A LIVELLO DI RISCHIO BIOLOGICO 2 SECONDO IL DLGS N. 81/08 E S.M.I. E IN CLASSE 8 SECONDO LA NORMA UNI/ISO 14644-1)
07	LABORATORIO ANALISI PREPARAZIONE E SUSTANTAMENTO CAMPIONI BIOLOGICI (CLASSIFICATO A LIVELLO DI RISCHIO BIOLOGICO 2 SECONDO IL DLGS N. 81/08 E S.M.I. E IN CLASSE 8 SECONDO LA NORMA UNI/ISO 14644-1)
08	FILTRO ISO 8
09	PASSA BOX
10	SFOGLIATTOIO PERSONALE
11	WC PERSONALE

LUCERNAIO TUBOLARE LIGHTWAY SILVER MOD. 800 CONDOTTO 0,52 cm

ZONA NON OGGETTO DI INTERVENTO

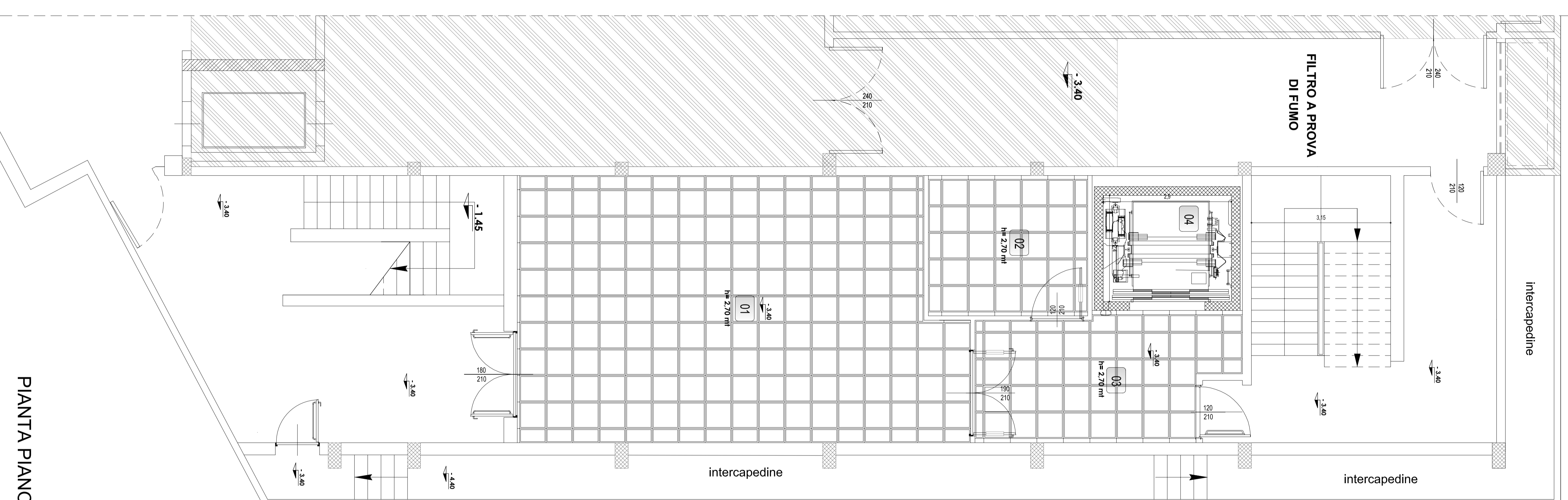

PIANTA PIANO INTERRATO



PIANTA PIANO RIALZATO